



**Câmara Municipal de Londrina**  
*Estado do Paraná*

PL: \_\_\_\_\_  
FL: \_\_\_\_\_

**PROJETO DE LEI Nº \_\_\_\_\_ /2018**

**SÚMULA:** Denomina **Ricardo Sathler** a via pública (atual **Rua Projetada "A"**) da subdivisão da **Quadra 04** do loteamento Residencial Gleba Esperança (Lotes 96/94/94-Remanescente) da Gleba Cafezal, da sede do Município.

SALA DAS SESSÕES, 24 de abril de 2018.

  
FELIPE PROCHET  
VEREADOR



**Câmara Municipal de Londrina**  
*Estado do Paraná*

PL: \_\_\_\_\_  
FL: \_\_\_\_\_

**PROJETO DE LEI N<sup>o</sup> \_\_\_\_\_ /2018**

**SÚMULA:** Denomina **Ricardo Sathler** a via pública (atual **Rua Projetada "A"**) da subdivisão da **Quadra 04** do loteamento Residencial Gleba Esperança (Lotes 96/94/94-Remanescente) da Gleba Cafezal, da sede do Município.

**A CÂMARA MUNICIPAL DE LONDRINA, ESTADO DO PARANÁ, APROVOU E EU, PREFEITO DO MUNICÍPIO, SANCIONO A SEGUINTE**

**LEI:**

**Art. 1<sup>o</sup>** Fica denominada **Rua Ricardo Sathler** a via pública (atual **Rua Projetada "A"**) da subdivisão da **Quadra 04** do loteamento Residencial Gleba Esperança (Lotes 96/94/94-Remanescente) da Gleba Cafezal, da sede do Município, que se inicia na confluência com a Rua José Piloto e termina na confluência com o prolongamento da Rua Círio de Nazaré de Belém, tendo de um lado a **Quadra 04A** e do outro lado a **Quadra 04B**, ambas desse loteamento.

**Art. 2<sup>o</sup>** Fica o Executivo autorizado a modificar os limites da via denominada pelo artigo 1<sup>o</sup> desta Lei caso ocorra o prolongamento desta em consequência da implantação de novos loteamentos devidamente aceitos pelo Município ou em situação natural de prolongamento.

**Art. 3<sup>o</sup>** Esta lei entrará em vigor na data de sua publicação, revogadas as disposições em contrário.

SALA DAS SESSÕES, 24 de abril de 2018.

  
FELIPE PROCHET  
VEREADOR



**Câmara Municipal de Londrina**  
**Estado do Paraná**

PL: \_\_\_\_\_  
FL: \_\_\_\_\_

**PROJETO DE LEI Nº \_\_\_\_\_ /2018**

**JUSTIFICATIVA**

A inclusa mensagem tem por finalidade denominar Ricardo Sathler a atual via pública (Rua Projetada "A") da subdivisão da Quadra 04 do loteamento Residencial Gleba Esperança (Lotes 96/94/94-Remanescente) da Gleba Cafezal, da sede do Município.

E assim o fizemos a pedido dos familiares do reverenciado, que querem lhe prestar esta homenagem dando seu nome à referida via pública. Trata-se de loteamento devidamente legalizado e aprovado pela Secretaria Municipal de Obras e Pavimentação sob o número de ordem 445, aprovado em 18 de novembro de 2016.

O homenageado nasceu em 22 de janeiro de 1932, na cidade de Presidente Soares (MG), atualmente Alto Jequitibá. Chegou em Londrina em julho de 1953.

Casou-se em janeiro de 1961, no Rio de Janeiro (RJ) e teve três filhas: Margarida, Julia e Raquel.

Cursou o 1º, o 2º e o 3º ciclo no Colégio Evangélico de Alto Jequitibá (MG).

Prestou vestibular na Faculdade de Farmácia e Odontologia de Juiz de Fora (MG), para o Curso de Odontologia, em 1950. Concluiu o Curso de Odontologia em dezembro de 1952, na Faculdade de Farmácia e Odontologia dessa mesma Cidade/Estado.

Participou do curso de Preparação de Oficiais da Reserva (Artilharia), com certificado expedido em 1952 sendo transferido para o quadro de Dentistas (Serviço de Saúde), em 1956. Participou de diversos congressos nacionais e internacionais de odontologia, semanas odontológicas, jornadas odontológicas, encontro nacional de professores de farmacologia e terapêutica e cursos de extensão universitária, voltados para a odontologia.

Iniciou a participação na Associação Odontológica de Londrina assim que chegou na cidade, sendo 1º Secretário na gestão 1955/1956 e Presidente nas gestões 1956/1957 e 1964/1965, exercendo, também, várias outras funções, enquanto filiado. Prestou serviço voluntário, no Departamento Odontológico, com consultório, na Santa Casa de Londrina, para atendimento de pessoas carentes, gratuitamente, no período de 1956 a 1961.

Proferiu a Aula Inaugural na então Faculdade Estadual de Odontologia de Londrina, em 13 de março de 1965, sendo um dos fundadores do curso de Odontologia, na antiga faculdade, que funcionou nos porões da Catedral de Londrina e que mais tarde, foi absorvido pela Universidade Estadual de Londrina. Proferiu diversas palestras no Centro Odontológico de Estudos e Pesquisas da Associação Odontológica de Londrina entre 1960 e 1966, com apresentações e estudos sobre os mais variados temas, bem como palestras diversas na Associação, no período de 1955 a 1968.





**Câmara Municipal de Londrina**  
**Estado do Paraná**

PL: \_\_\_\_\_  
FL: \_\_\_\_\_

**PROJETO DE LEI N<sup>o</sup> \_\_\_\_\_ /2018**

Foi Sócio Honorário do Diretório Acadêmico “Ottoni Tristão”, da Faculdade de Farmácia e Odontologia de Juiz de Fora (MG), que foi incorporada à Universidade de Juiz de Fora.

Foi Professor Titular da disciplina de Farmacologia e Terapêutica, na Faculdade Estadual de Odontologia de Londrina, posteriormente incorporada à Fundação Universidade Estadual de Londrina, inicialmente como Catedrático Interino, sendo o Ato de Estabilidade no cargo o de n<sup>o</sup> 66.970, de 3 de novembro de 1970.

Foi Presidente da Comissão encarregada de organizar os exames vestibulares do ano de 1967, na Faculdade Estadual de Odontologia de Londrina e Chefe do Departamento de Ciências Biológicas, da Faculdade Estadual de Odontologia de Londrina, de 1968 a 1971. Foi membro da Comissão Instituidora da Universidade Estadual de Londrina, nomeado pelo então Governador do Estado do Paraná, Excelentíssimo Senhor Paulo Pimentel.

Foi redator correspondente da Revista de Farmácia e Odontologia, órgão oficial da Associação de Farmacêuticos do Estado do Rio de Janeiro, do Instituto de Odontologia da PUC Rio de Janeiro, da Faculdade de Odontologia de Valença, da Associação Odontológica de Valença.

Proferiu diversas conferências e palestras sobre temas científicos e técnicos, bem como palestras sobre temas variados. É Autor de diversas publicações científicas e técnicas, assim como de assuntos de caráter geral bem como de diversas pinturas (óleo sobre tela), poemas e fábulas.

Ocupou diversas funções no Rotary Club de Londrina, sendo sócio veterano, admitido em 1959. Foi membro da Academia de Letras, Ciências e Artes de Londrina. Estagiou na Clínica Odonto-Estomatológica, da Policlínica de Juiz de Fora de 1950 a 1952 e no Departamento de Clínica Odontológica da Policlínica Geral do Rio de Janeiro (RJ), em 1953.

Veio a falecer em 11 de agosto de 2017, deixando saudosos amigos, parentes e familiares.

Sua família é imensamente grata a Deus pelo privilégio do convívio, ao longo dos seus 85 anos, referência de uma pessoa séria, competente, culta, temente a Deus que, certamente, deixou um grande legado. Revela-se desnecessário discorrer mais pois a biografia acostada ao projeto comprova satisfatoriamente a justeza da honraria ora proposta.

Diante dessas razões, solicitamos o apoio dos demais Pares.

SALA DAS SESSÕES, 23 de abril de 2018.

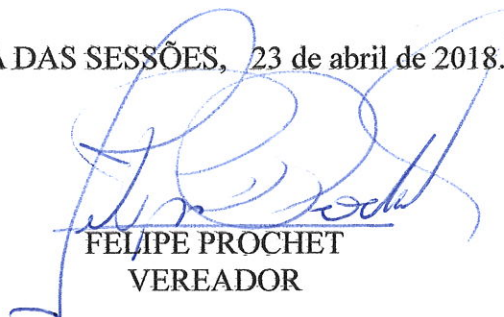
  
FELIPE PROCHET  
VEREADOR

**FORMULÁRIO DE PROPOSTA PARA NOMENCLATURA DE RUA**

HOMENAGEADO: RICARDO SATHLER

**Documentos necessários:**

1. Cópia do Atestado de Óbito
2. Cópia da Carteira de Identidade ou Registro de Nascimento do homenageado.
3. Dados Pessoais:

|   |  |                      |
|---|--|----------------------|
| Data de Nascimento:   | Local de Nascimento (cidade/estado/país):              | Data de Falecimento: |
| 22/01/1932  | PRESIDENTE SOARES-MG, ATUALMENTE<br>ALTO JEQUITIBA-MG. | 11/08/2017           |
| Filiação: Pai: OLIVEIRO SATHLER   |  |                      |
| Mãe: MARGARIDA AMARAL SATHLER   |  |                      |
| Estado Civil:   | Nome do Cônjuge e nº de filhos:                        |                      |
| SEPARADO JUDICIALMENTE  | TRÊS FILHAS: MARGARIDA, JULIA E RAQUEL.                |                      |
| Endereço para contato:  |  |                      |
| RUA JOÃO WYELIF Nº 185, AP. 302, GLIZA PALMADO, LONDRINA-PR, CEP 86050-450  |  |                      |
| Telefones para contato: (43) 3356-1144 e (43) 9 9996-1920   |  |                      |
| Dados Biográficos (informações sobre o tempo de residência no Município, atividades profissionais e outras que julgar relevantes) |  |                      |
| EM ANEXO, CURRÍCULO DE RICARDO SATHLER, CARTEIRA DE IDENTIDADE E CERTIDÃO DE ÓBITO.   |  |                      |

*Caso o espaço acima seja insuficiente, favor utilizar o verso deste formulário.*

Declaramos que os dados acima estão corretos e são verdadeiros, bem como temos ciência de que serão utilizados para a tramitação do Projeto de Lei e para a redação da biografia do homenageado.

| Nome (por extenso) | Assinatura   |
|--------------------|--|
| MARGARIDA SATHLER  |  |



### **Ricardo Sathler**

Brasileiro, nascido em 22/01/1932, em Presidente Soares – MG, atualmente Alto Jequitibá – MG.

Chegou em Londrina – PR em julho de 1953.

Casou-se em janeiro de 1961, no Rio de Janeiro – RJ.

Teve três filhas, Margarida, Julia e Raquel

*No dia 11/08/2017, em Londrina – PR, o Senhor Deus Todo-Poderoso decidiu buscar Ricardo Sathler. Como família, somos imensamente gratos a Deus pelo privilégio do convívio, ao longo dos seus 85 anos, referência de uma pessoa séria, competente, culta, temente a Deus, que, certamente, deixa um grande legado.*

02/04/2018

#### **Formação**

- Completou o 1º ciclo no Colégio Evangélico de Alto Jequitibá – MG (Presidente Soares – MG), em 1946;
- Completou o 2º ciclo no Colégio Evangélico de Alto Jequitibá – MG (Presidente Soares – MG), em 1949;
- Prestou vestibular na Faculdade de Farmácia e Odontologia de Juiz de Fora – MG, para o curso de Odontologia, em 1950;
- Concluiu o curso de Odontologia em dezembro de 1952, na Faculdade de Farmácia e Odontologia de Juiz de Fora – MG (\*);
- Participou do curso de Preparação de Oficiais da Reserva (Artilharia), com certificado expedido em 1952 (Juiz de Fora/MG - 4ª Região Militar), sendo transferido para o quadro de Dentistas (Serviço de Saúde), em 1956 (5ª Região Militar);
- Participou de diversos congressos nacionais e internacionais de odontologia, semanas odontológicas, jornadas odontológicas, encontro nacional de professores de farmacologia e terapêutica e cursos de extensão universitária, voltados para a odontologia.

(\*) Inscrito no CRO – Conselho Regional de Odontologia – Paraná.

#### **Experiência profissional**

Cirurgião-dentista (autônomo), com início em 21/08/1953.

#### **Principais atividades**

- Iniciou a participação na Associação Odontológica de Londrina, assim que chegou na cidade, sendo 1º Secretário na gestão 1955/1956, Presidente nas gestões 1956/1957 e 1964/1965, exercendo, também, várias outras funções, enquanto filiado;
- Prestou serviço voluntário, no Departamento Odontológico, com consultório, na Santa Casa de Londrina, para atendimento de pessoas carentes, gratuitamente, no período de 1956 a 1961;
- **Proferiu a Aula Inaugural na então Faculdade Estadual de Odontologia de Londrina, em 13/03/1965, sendo um dos fundadores do curso de Odontologia, na antiga faculdade, que funcionou nos porões da Catedral de Londrina, e que, mais tarde, foi absorvido pela Universidade Estadual de Londrina – UEL;**
- Proferiu diversas palestras no Centro Odontológico de Estudos e Pesquisas, da Associação Odontológica de Londrina, entre 1960 e 1966, com apresentações e estudos sobre os mais variados temas, bem como palestras diversas na Associação, no período de 1955 a 1968;
- Assistente do Serviço de Radiologia do IAPETC, em Juiz de Fora – MG, de 1950 a 1952;
- Auxiliar da Clínica Odonto-pediátrica do Educandário Carlos Chagas (Juiz de Fora – MG), nos anos de 1951 e 1952, tendo, por um período de 1952, substituído o titular da entidade;
- Aluno-assistente da Cadeira de Clínica Odontológica, 1ª Cadeira, na Faculdade de Farmácia e Odontologia de Juiz de Fora – MG, nos anos de 1951 e 1952;
- Sócio Honorário do Diretório Acadêmico “Ottoni Tristão”, da Faculdade de Farmácia e Odontologia de Juiz de Fora – MG, que foi incorporada à Universidade de Juiz de Fora – MG;
- Professor Titular da disciplina de Farmacologia e Terapêutica, na Faculdade Estadual de Odontologia de Londrina, posteriormente incorporada à Fundação Universidade Estadual de Londrina (23/03/1964, inicialmente como Catedrático Interino, a 18/12/1972), sendo o ato de estabilidade no cargo de nº 66.970, de 03/11/1970;
- Auxiliar de Ensino, sem proventos, da Cadeira de Patologia Geral e Buco-dental, da Faculdade Estadual de Odontologia de Londrina, de 1964 a 1966, tendo ministrado aulas sobre Patologia Buco-dental;
- Presidente da Comissão encarregada de organizar os exames vestibulares do ano de 1967, na Faculdade Estadual de Odontologia de Londrina;
- Chefe do Departamento de Ciências Biológicas, da Faculdade Estadual de Odontologia de Londrina, de 1968 a 1971;
- **Foi membro da Comissão Instituidora da Universidade Estadual de Londrina, nomeado pelo então Governador do Estado do Paraná, Excelentíssimo Senhor Paulo Pimentel, conforme consta no artigo 7º, do Decreto Estadual nº 18.110/70, que criou a UEL (publicado no Diário Oficial do Paraná nº 275, págs. 1 e 2, de 30/01/1970);**
- Foi redator correspondente da Revista de Farmácia e Odontologia, órgão oficial da Associação de Farmacêuticos do Estado do Rio de Janeiro, do Instituto de Odontologia da PUC Rio de Janeiro, da Faculdade de Odontologia de Valença, da Associação Odontológica de Valença;
- Proferiu diversas conferências e palestras, sobre temas científicos e técnicos, bem como palestras sobre temas variados;
- Autor de diversas publicações científicas e técnicas, assim como de assuntos de caráter geral;
- Autor de diversas pinturas (óleo sobre tela), poemas e fábulas;
- Ocupou diversas funções no Rotary Club de Londrina, sendo sócio veterano, admitido em 1959;
- Foi membro da Academia de Letras, Ciências e Artes de Londrina.

#### **Estágios**

- Clínica Odonto-Estomatológica, da Policlínica de Juiz de Fora – MG, de 1950 a 1952;
- Departamento de Clínica Odontológica, da Policlínica Geral do Rio de Janeiro – RJ, em 1953.



**FUNARPEN**  
SELO DIGITAL Nº  
xAff9.wjQhJ.GFE4k  
Controle:  
8UHCa.dT9ah  
Consulte esse selo em  
<http://funarpen.com.br>



REPÚBLICA FEDERATIVA DO BRASIL  
REGISTRO CIVIL DAS PESSOAS NATURAIS

## CERTIDÃO DE ÓBITO

Nome

**RICARDO SATHLER**

Matrícula

079889 01 55 2017 4 00123 240 0072347 45

|                          |              |   |
|--------------------------|--------------|---|
| Sexo<br><b>Masculino</b> | Cor<br>----- | Estado civil e idade<br><b>Separado judicialmente, 85 anos **</b> |
|--------------------------|--------------|---|

|  |  |                 |
|--|--|-----------------|
| Naturalidade<br><b>Presidente Soares-MG **</b> | Documento de identificação<br><b>317.491/SSP/MG **</b> | Eleitor<br>---- |
|--|--|-----------------|

Filiação e residência  
**OLIVEIRO SATHLER e MARGARIDA AMARAL SATHLER, residente e domiciliado na Rua Pio XII, 37, apto. 1401, em Londrina-PR \*\***

|  |                  |                  |                    |
|--|------------------|------------------|--------------------|
| Data e hora do falecimento<br><b>Onze de agosto de dois mil e dezessete, às 22h 10min **</b> | Dia<br><b>11</b> | Mês<br><b>08</b> | Ano<br><b>2017</b> |
|--|------------------|------------------|--------------------|

Local do falecimento  
**Hospital Mater-Dei na Rua Senador Souza Naves, 1681, em Londrina-PR \*\***

Causas  
**insuficiência cardíaca congestiva, doença renal crônica agudizada, fibrilação atrial \*\***

|  |                                       |
|--|---------------------------------------|
| Sepultamento / Cremação (Município e cemitério, se conhecido)<br><b>Cemitério Parque das Oliveiras em Londrina-PR **</b> | Declarante<br><b>JULIA SATHLER **</b> |
|--|---------------------------------------|

Nome e número de documento do médico que atestou o óbito  
**Dra. Ga'riela Franco Gonzales Arfelli, CRM nº 29745 \*\***

Observações / Averbações  
**Nascido em 22 de janeiro de 1932. Pela declarante foi-me dito, que o falecido deixou bens a inventariar. Deixou três (3) filhos maiores: MARGARIDA com 55 anos, JULIA com 53 anos e RAQUEL com 43 anos. Não foi apresentada a certidão de casamento com averbação de separação do falecido. Apresentado a Declaração de Óbito do Ministério da Saúde nº 24440565-4, CPF/MF nº 003.186.209-87 Emolumentos: Isentas (Face a Lei Federal 9.534/97).**

Nome do Ofício  
**1º Ofício de Registro Civil e 6º Tabelionato de Notas**

Oficial Registrador  
**Eduardo Marques de Souza Pires**

Município e UF  
**Município e Comarca de Londrina - Estado do Paraná \*\***

Endereço  
**Rua Pio XII, 65 Centro  
CEP: 86.020-380 - Fone: (43)3323-7743**

O conteúdo da certidão é verdadeiro. Dou fé.

Londrina-PR, 15 de agosto de 2017

**Argemiro Donadio Júnior**  
Escrevente

FUNARPEN AA 002596964 P



ESTADOS UNIDOS DO  
BRASIL



CARTEIRA  
DE  
IDENTIDADE  
MINAS GERAIS



Esta carteira de identidade pertence a:

RICARDO SATHLER- - - -

-X-X-X-X-X-X-X-X-X-X-X-X-X-X-X-

Natural de Minas Gerais- -

Nascido a 22-Janeiro-1932- -

Filiação Oliveiro Sathler

Coranca. Olhos castanhos

Nacionalidade brasileira- -

Observações- - - - -

Belo Horizonte 6 de 1 de 1950

*Walter Sathler*  
Diretor do Departamento de Identificação

*Rogério Mueha*  
Diretor do Departamento de Investigações

Encontra-se nos arquivos deste Departamento os documentos probatorios das qualidades do titular.

Retrato tirado em 6 de 1 de 1950

que tiver o tamanho do Dente

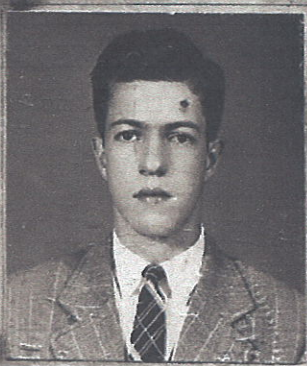

Polegar direito

Só é válido o rubro  
R. Geral n.º 317.492



SÉRIE F: 3333  
SEÇÃO A: 1222

*Ricardo Sathler*  
Assinatura do titular



TÍTULO \_-

# PROJETO URBANÍSTICO

FOLHA \_-

## ÚNICA

OBRA \_-

### Loteamento Residencial Gleba Esperança

LOCAL - LOTE N.º 01 DA QUADRA N.º 04 SITUADA NO LOTEAMENTO RESIDENCIAL GLEBA ESPERANÇA IMPLANTADO NO LOTE N.º 96/94 REMANESCENTE DA GLEBA CAFEZAL NO MUNICÍPIO DE LONDRINA - ESTADO DO PARANÁ.

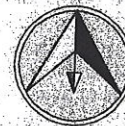

### AGRITEL

Avenida Portugal, 190, Jardim Igapó - Londrina/PR  
(43) 3028-2974  
(43) 9984-0170 - Agrimensor - José Luiz de Moraes  
(43) 9916-9190 - Arquiteto e Urbanista  
João Luiz Zaupa  
agriteltop@yahoo.com.br  
joaoluizzaupa@hotmail.com

PROPRIETÁRIOS \_-

### CVN - Empreendimentos Imobiliários LTDA

### QUADRO DE ÁREAS \_-

| ÁREA DO TERRENO | 12.517,98 m <sup>2</sup> | 100,00% |
|-----------------|--------------------------|---------|
| ÁREAS QUADRAS   | 10.529,48 m <sup>2</sup> | 84,11 % |
| SISTEMA VIÁRIO  | 1.988,50 m <sup>2</sup>  | 15,89 % |
| -               | -                        | -       |
| -               | -                        | -       |
| -               | -                        | -       |
| -               | -                        | -       |
| -               | -                        | -       |
| -               | -                        | -       |
| -               | -                        | -       |
| TOTAL           | 12.517,98 m <sup>2</sup> | 100,00% |

DECLARO QUE A APROVAÇÃO DO PROJETO NÃO IMPLICARÁ NO RECONHECIMENTO POR PARTE DA PREFEITURA DO DIREITO DE PROPRIEDADE DO TERRENO

ASSINATURAS \_-

PROPRIETÁRIO  
CVN - Empreend. Imobiliários Ltda  
CNPJ - 11.120.337/0001-59  
Manoel Luiz Alves Nunes

PROPRIETÁRIO  
CVN - Empreend. Imobiliários Ltda  
CNPJ - 11.120.337/0001-59  
Pedro Vander Crucial

RESPONSÁVEL TÉCNICO (ARQUITETO E URBANISTA)  
João Luiz Zaupa  
CAU - A40475-6  
RRT - 5220389 - RETIFICADOR 4670331

NUMERO DE LOTES

39 UNID.

ESCALA HORIZONTAL \_- 1:1000

DATA \_- 03-02-2016

ESCALA VERTICAL \_- -

REVISÃO \_- 13/04/16

OBSERVAÇÃO \_- -

PREFEITURA \_-

8/2

Subdivisão da Quadra 4.



Rua Círio de Nazaré de Belém

139°26'09" -> 85.40m

Rua Adelina P. Barrios

Rua Projetada "A"

RDIM MARACANA  
(LOTE Nº 95)

Rua José Piloto

Rua Arlindo Brognetto

A VIÁRIO  
575

Rua Olympio Theodoro

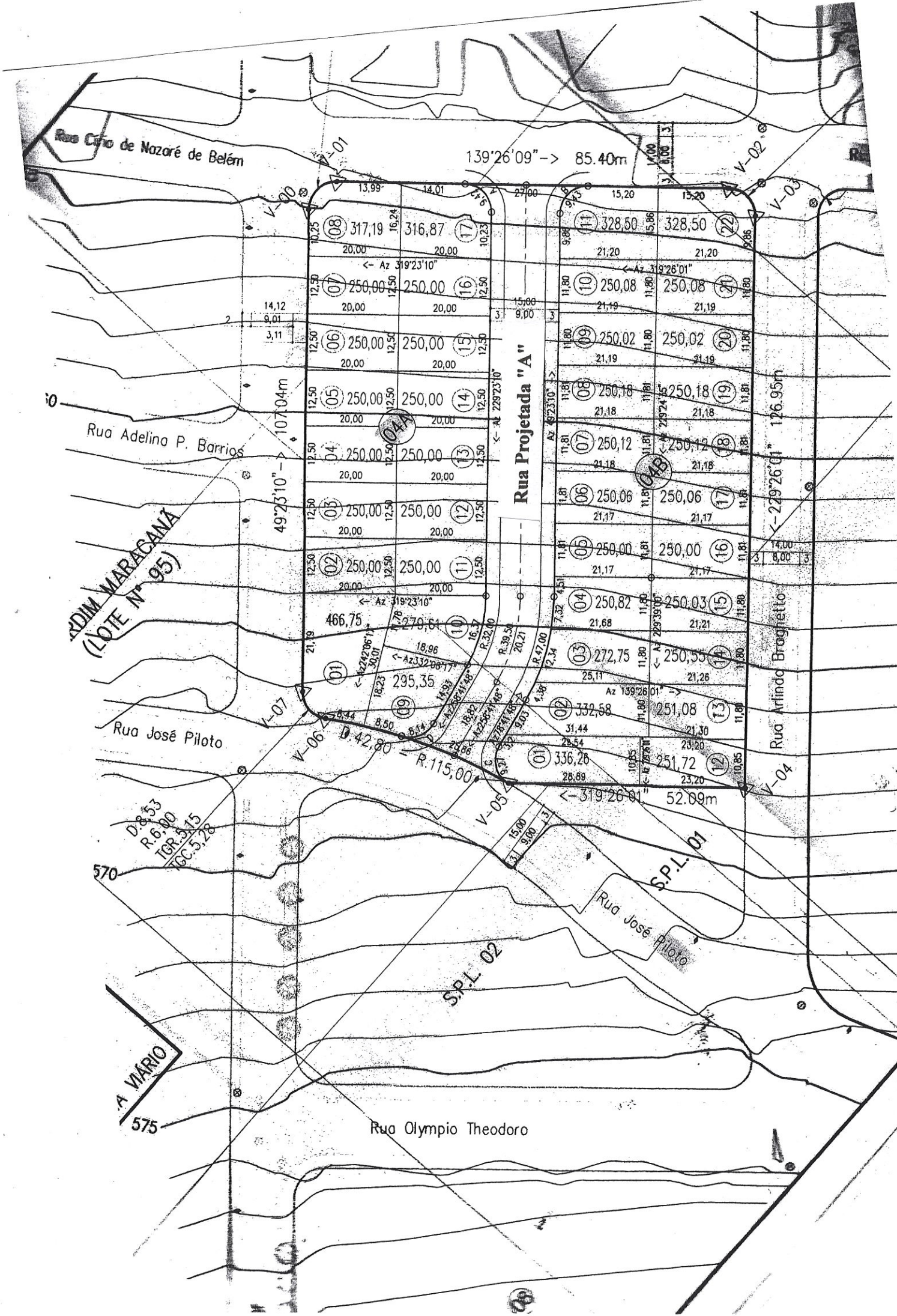







**Quadra 04 A**

|                   |                       |
|-------------------|-----------------------|
| Data 01 com ..... | 466,75 m <sup>2</sup> |
| Data 02 com ..... | 250,00 m <sup>2</sup> |
| Data 03 com ..... | 250,00 m <sup>2</sup> |
| Data 04 com ..... | 250,00 m <sup>2</sup> |
| Data 05 com ..... | 250,00 m <sup>2</sup> |
| Data 06 com ..... | 250,00 m <sup>2</sup> |
| Data 07 com ..... | 250,00 m <sup>2</sup> |
| Data 08 com ..... | 317,19 m <sup>2</sup> |
| Data 09 com ..... | 295,35 m <sup>2</sup> |
| Data 10 com ..... | 279,61 m <sup>2</sup> |
| Data 11 com ..... | 250,00 m <sup>2</sup> |
| Data 12 com ..... | 250,00 m <sup>2</sup> |
| Data 13 com ..... | 250,00 m <sup>2</sup> |
| Data 14 com ..... | 250,00 m <sup>2</sup> |
| Data 15 com ..... | 250,00 m <sup>2</sup> |
| Data 16 com ..... | 250,00 m <sup>2</sup> |
| Data 17 com ..... | 316,87 m <sup>2</sup> |

**Quadra 04 B**

|                   |                       |
|-------------------|-----------------------|
| Data 01 com ..... | 336,26 m <sup>2</sup> |
| Data 02 com ..... | 332,58 m <sup>2</sup> |
| Data 03 com ..... | 272,75 m <sup>2</sup> |
| Data 04 com ..... | 250,82 m <sup>2</sup> |
| Data 05 com ..... | 250,00 m <sup>2</sup> |
| Data 06 com ..... | 250,06 m <sup>2</sup> |
| Data 07 com ..... | 250,12 m <sup>2</sup> |
| Data 08 com ..... | 250,18 m <sup>2</sup> |
| Data 09 com ..... | 250,02 m <sup>2</sup> |
| Data 10 com ..... | 250,08 m <sup>2</sup> |
| Data 11 com ..... | 328,50 m <sup>2</sup> |
| Data 12 com ..... | 251,72 m <sup>2</sup> |
| Data 13 com ..... | 251,08 m <sup>2</sup> |
| Data 14 com ..... | 250,55 m <sup>2</sup> |
| Data 15 com ..... | 250,03 m <sup>2</sup> |
| Data 16 com ..... | 250,00 m <sup>2</sup> |
| Data 17 com ..... | 250,06 m <sup>2</sup> |
| Data 18 com ..... | 250,12 m <sup>2</sup> |
| Data 19 com ..... | 250,18 m <sup>2</sup> |
| Data 20 com ..... | 250,02 m <sup>2</sup> |
| Data 21 com ..... | 250,08 m <sup>2</sup> |
| Data 22 com ..... | 328,50 m <sup>2</sup> |

Rua Projetada "A" com ..... 1.988,50 m<sup>2</sup>



PREFEITURA DO MUNICÍPIO DE LONDRINA  
SECRETARIA MUNICIPAL DE OBRAS E PAVIMENTAÇÃO

Aprovado em 18 de 11 2016

Nº de Ordem 445

SECRETARIA MUNICIPAL DE OBRAS E PAVIMENTAÇÃO  
VAGABUNDA  
PIMENTAS  
E... 12762-0