



**CÂMARA MUNICIPAL DE LONDRINA**  
*Estado do Paraná*

EMENDA Nº **98** AO  
SUBSTITUTIVO Nº **03** AO  
PROJETO DE LEI Nº **228/2013**  
(ADITIVA)

*Proposta 14.4*

Fica incluído no **Anexo IV**, na parte do quadro que trata da Zona Comercial Três (ZC-03), do Substitutivo nº 03 ao Projeto de Lei nº 228/2013, **o seguinte item – a ser numerado na redação final:**

“Anexo IV

...

ZC-03

...

... Lote nº 2-A-4/1/3A, com 9.573,51m<sup>2</sup> e o Lote nº 2-A-2/B, com 7.200,00m<sup>2</sup>, todos da Gleba nº 04 da Fazenda Palhano.”

SALA DAS SESSÕES, 15 de dezembro de 2014.

  
VILSON BITTENCOURT  
VEREADOR

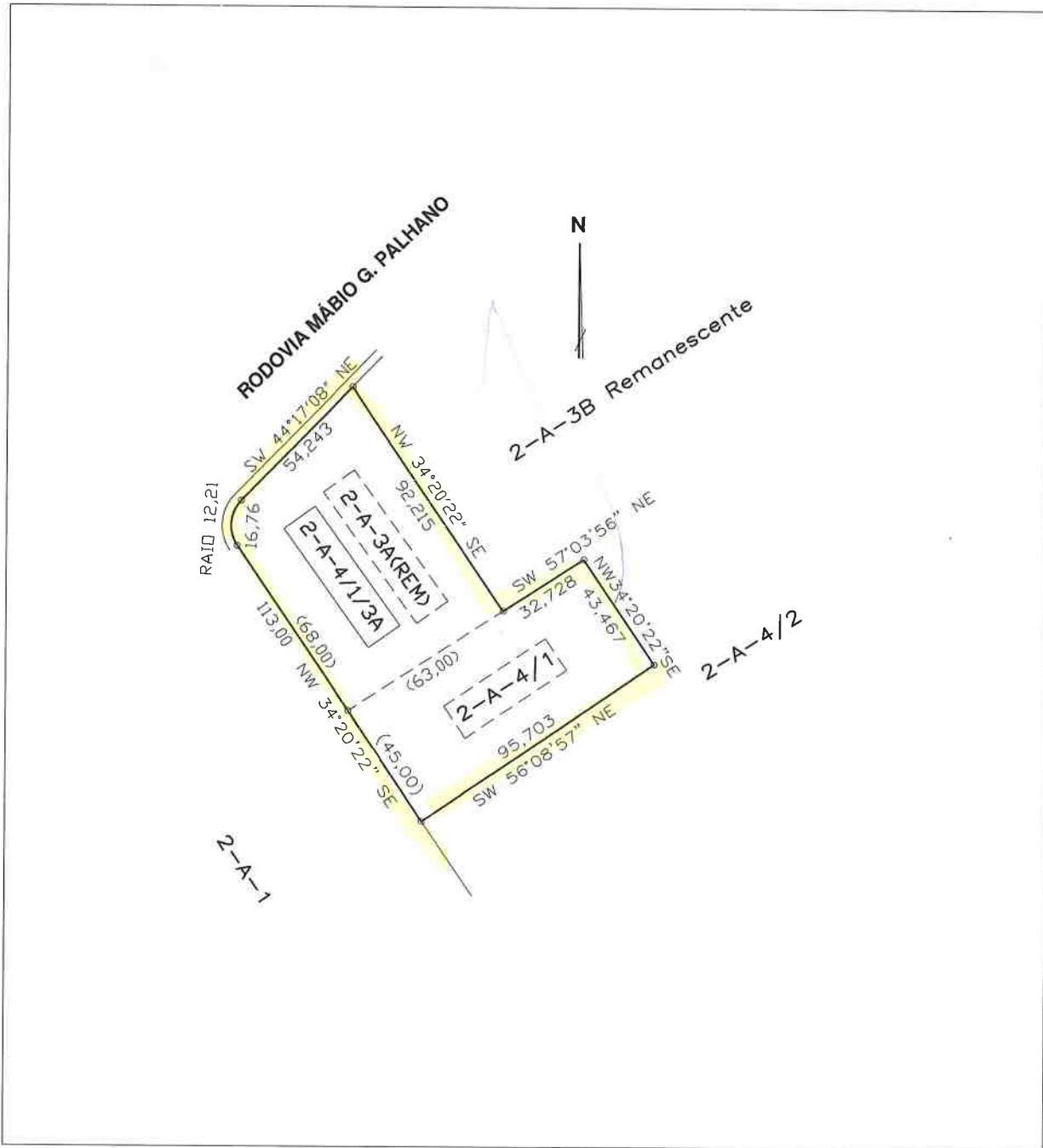

# PLANTA ESCALA 1:2000

ANEXAÇÃO DOS LOTES N° 2-A-3A(REM) e N° 2-A-4/1  
 GLEBA N° 04 DA FAZENDA PALHANO - LONDRINA Pr.

FOLHA N°  
**ÚNICA**  
 20/setembro/2013

ÁREAS DE ORIGEM:

LOTE n° 2-A-3A(REM).... 5.340,38 m2  
 LOTE n° 2-A-4/1..... 4.233,13 m2

ÁREA RESULTANTE:

LOTE n° 2-A-4/1/3A ..... 9.573,51 m2

PROPRIETÁRIO:

RESPONSÁVEL TÉCNICO:

Alvear Participações S/A  
 CNPJ 03.195.007/0001-2

Eng. Wagner Soeiro Pagnan  
 CREA-PR N° 17.344/D



QUADRO DE ÁREAS	
SITUAÇÃO ANTERIOR	
LOTE N° 2-A-2.....	41.633,78 m <sup>2</sup>
SITUAÇÃO POSTERIOR	
LOTE N° 2-A-2/A.....	34.433,78 m <sup>2</sup>
LOTE N° 2-A-2/B.....	7.200,00 m <sup>2</sup>
TOTAL.....	41.633,78 m <sup>2</sup>

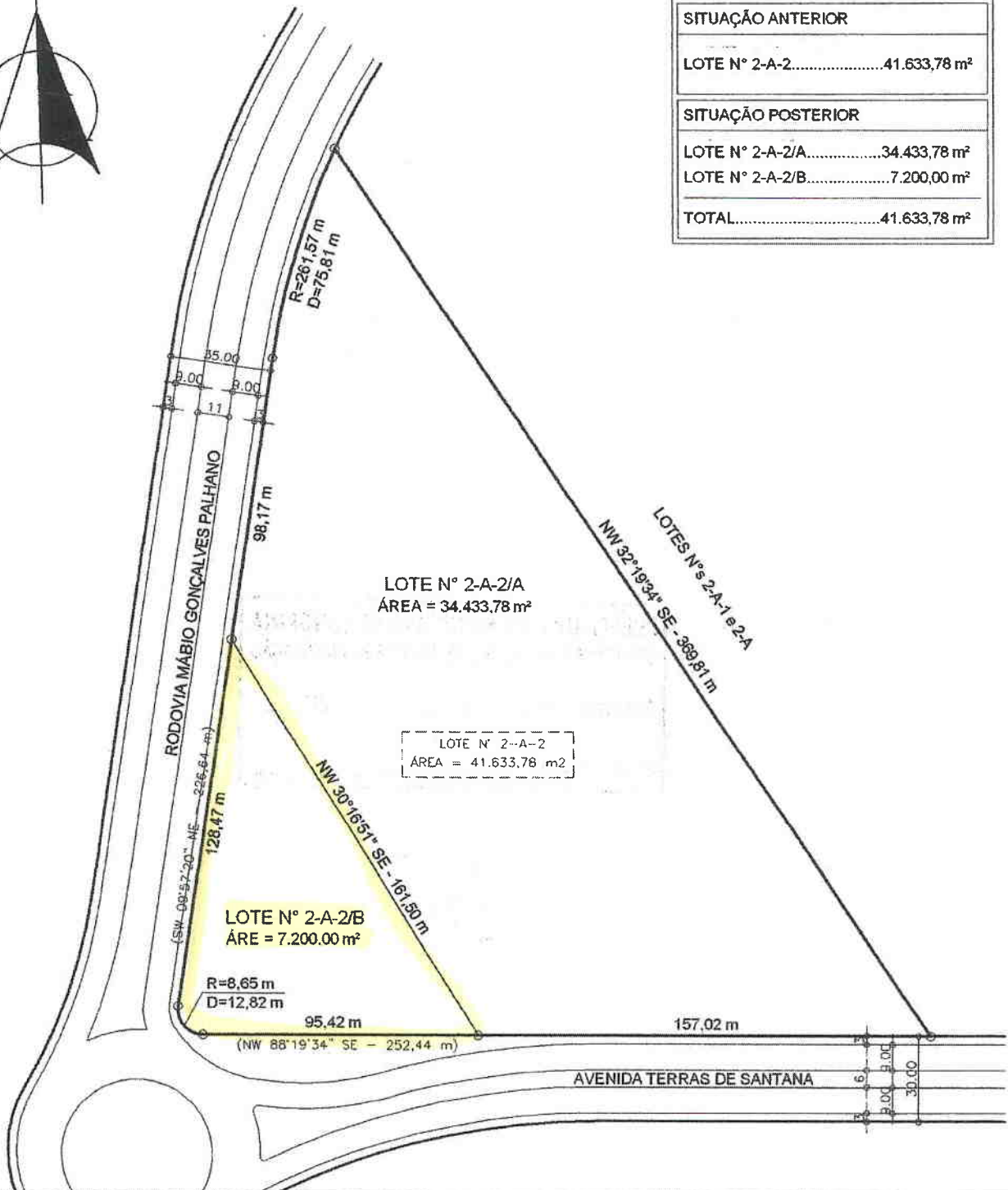

 <b>SERVIÇOS TOPOGRÁFICOS</b>	<b>SW ARQUITETURA E TOPOGRAFIA</b> RUA: RAPOSO TAVARES N° 186 - VILA BRASIL FONE/FAX: (43) 3344-2592/3322-2112 e-mail: contato@swtopografia.com.br		 <b>VALDELINO SENA</b> AGRIMENSOR CREA-PR-2614	
	IMÓVEL: LOTE N° 2-A-2 DESCRIÇÃO: PLANTA DE SUBDIVISÃO DO LOTE N° 2-A-2, RESULTANTE DA SUBDIVISÃO DOS LOTES 2-A E 2-B, DA GLEBA 04 DA FAZENDA PALHANO, MUNICÍPIO E COMARCA DE LONDRINA, ESTADO DO PARANÁ.		ÁREA: 41.633,78 m <sup>2</sup> GLEBA: 04 DA FAZENDA PALHANO	
DESENHISTA: <b>THIAGO J.</b>	DISTRITO/MUNICÍPIO: <b>LONDRINA</b>	ESTADO: <b>PARANÁ/BRASIL</b>	ESCALA: <b>1:2000</b>	
TOPOGRÁFO: <b>VALDELINO SENA</b>	RESPONSÁVEL TÉCNICO: <b>VALDELINO SENA</b>  AGRIMENSOR CREA-PR: 2614/TD	PROPRIETÁRIO:  CONSTRUTORA D'AMOURI LTDA. CNPJ: 07.721.001/00	DATA: <b>28/07/2011</b>	
<b>ÚNICA</b>			ARQUIVO: <b>Lot 2-A-2_Sub.dwg</b>	